



# EN YUNTA

4° REMATE

19 DE OCTUBRE DE 2024

ESTANCIA SANTA LEOPOLDINA RUTA 3 KM 125



# ¡BIENVENIDOS!

Con gran alegría los invitamos a nuestro 4to. Remate Anual "EN YUNTA". Un año distinto, donde el negocio de la cría cada vez se viene afianzando más dentro de la ganadería, con una buena primavera ya instalada y con excelentes perspectivas para el sector en el 2025.

En esta ocasión, estaremos ofreciendo 21 toros A. Angus y 12 Polled Hereford. Una torada rústica, todos con datos objetivos (EPD's), calidad racial y la funcionalidad que el productor espera de un reproductor. Con el respaldo de dos Programas Genéticos muy sólidos, destinados a la mejora no solo en kgs de terneros al destete, sino en calidad de carcasa, sin descuidar aspectos maternos y corrección estructural.

En definitiva, siempre con el objetivo de agregar valor con una mirada a toda la cadena cárnica.

Este año, también saldrán a la venta 30 vaquillonas Polled Hereford y 30 vaquillonas Angus SA cumpliendo los dos años, prontas para inseminar o entorar, elegidas de la pata del cerno de los rodeos comerciales de ambas Cabañas.





Por primera vez, también en esta 4ta. edición, nos estarán acompañando con vientres Angus, dos empresas amigas que confían en nuestros reproductores y sobre todo en nuestro Programa Genético. Estas son, "La Gramilla" del Sr. Cesar Tartaglino y familia con 25 vaquillonas Angus SA abiertas y "Aguas Doradas" del Dr. Omar Lopez Mato y familia con 25 vacas preñadas Angus SA.

Las ventas estarán a cargo del escritorio Juan Francisco Chiruchi.

Los esperamos el sábado 19 de octubre al mediodía en Cabaña Don Alfredo, Estancia Santa Leopoldina (Ruta 3 Km 125), a compartir un buen asado, encontrarnos y poder hacer muy buenos negocios.

¡Los esperamos!

*Dr. Ignacio Tedesco Cambon*

*Ing. Agr. Juan Pablo Pérez Frontini*









**PREOFERTE AQUÍ**  
**Y GANE USD 1.500**



QUIEN PARTICIPA DE LA PREOFERTA GENERA UN CUPÓN POR OFERTA PARA LOS TRES SORTEOS DE **USD500**.

**12** CUOTAS

**6** MESES DE PLAZO LIBRE

**5%** DE DESCUENTO POR PAGO CONTADO

- **FLETE GRATIS** para TOROS en todo el país.

- **COMPRADOR EN VOLUMEN:** quien compre más de 4 toros, compra al valor de bajada de martillo.

- **COMPRADOR FRECUENTE:** quien haya comprado en ediciones anteriores de este remate tendrá un descuento del 2%.



## CONTACTO ESCRITORIO:

---

ESCRITORIO REMATADOR

Ing. Agr. Juan Francisco Chiruchi 099 977 077

Escritorio 099 665 865



## CONTACTO CABAÑAS:

---

CABAÑA DON ALFREDO

Dr. Ignacio Tedesco 099 103 223

CABAÑA SAN JOSÉ

Ing. Agr. Juan Pablo Pérez 099 124 651

TRANSMITE:



DISEÑO:

Sista  
Comunicación



# SANIDAD:

---

Se encuentra a cargo de los Doctores Ignacio Tedesco y Pablo Olagüe.

Toros:

- En los últimos 20 días se les realizó una exhaustiva anamnesis y revisión clínica general.
- Se practicó examen del aparato reproductor por inspección y palpación. La oferta se encuentra con certificado de fertilidad, medición de circunferencia escrotal y habilidad de monta. Raspado prepucial y análisis por la técnica de PCR siendo todos negativos a enfermedades venéreas.
- Se le practicó evaluación de calidad seminal con el laboratorio CRYOGEN a cargo de la Dr. Carmen de Olarte.
- Se encuentran inmunizados contra Babesia y Anaplasma. Con la vacuna HemoVacC.

Cumpliendo con las disposiciones sanitarias que establece el MGAP, toda la oferta de reproductores hembras y machos se le realizó la vacunación contra Carbunco, Clostridiosis, y enfermedades de la reproducción (BVD, vibriosis, IBR y leptospirosis) son negativos a Tuberculosis y Brucelosis.

Los vientres se encuentran vacunados contra Brucelosis con RB51.

Todos los animales son **POTENCIALMENTE APTOS PARA LA REPRODUCCIÓN** con todas las garantías.







Conocé nuestras  
soluciones nutricionales para  
**Ganado de Carne**



Soluciones nutricionales  
para elaboración de  
álveas y raciones



Soluciones nutricionales  
prontas para consumo

Concentrados



Suplemento Proteico

Soluciones nutricionales  
prontas para consumo



Suplemento Reproductivo

Suplemento Energético



Soluciones nutricionales  
prontas para consumo

Estamos orgullosos que **Cabaña  
San Jose** nos confíe la planificación  
nutricional en la **preparación de  
sus toros.**



Uruguay Natural

AgrifirmUy

4335 8130 - info.uy@agrifirm.com - Ruta 5 Km 36.400

[www.agrifirm.uy](http://www.agrifirm.uy)

# CRYOGEN

Laboratorio de reproducción animal



Centro de toros  
Trinidad - Flores



Evaluación de  
semen a campo



Envasado  
semen de semen



Congelación  
de semen



Evaluación de  
semen congelado  
con C.A.S.A.

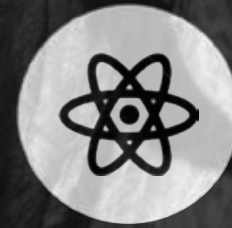

Comercio exterior

Dr. Santiago Ferreira Chaves  
Tel.: 094 796 707

Dr. Mariano Becerra  
Tel.: 099 884 030

Dra. Carmen de Olarte  
Tel.: 099 357 096



— LAS —  
MORAS

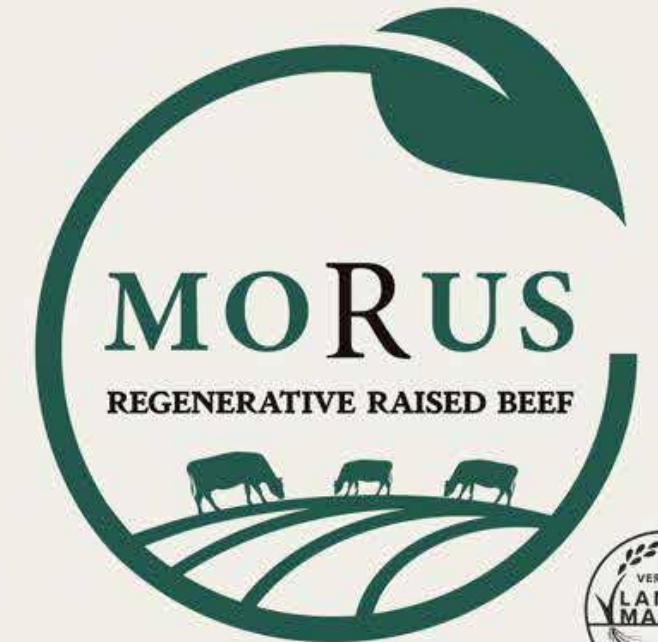

LA REVOLUCIÓN  
REGENERATIVA  
YA LLEGÓ.



[lasmoras.com.uy](http://lasmoras.com.uy)





CABAÑA  
**SAN JOSÉ**  
CRIAMOS APASIONADAMENTE ANGUS



**TOROS ABERDEEN ANGUS**



## REFERENCIA DE PADRES:



### SAV RAINFALL USA

Uno de los padres actuales del momento. Sus hijos poseen una estructura formidable, muy destacada. Combina facilidad de parto, aptitud maternal y excelentes características de carcasa. Un verdadero padre. Sus hijas e hijos cada vez nos sorprenden más en nuestra Cabaña.

### DUFF NAPOLEON 232 USA

Napoleon, hoy un jefe de Raza en Uruguay. Padre de Campeones. Un toro super completo, lleno de carne, uno de los toros más usados en los últimos años. Sus EPD's son realmente espectaculares, su producción es muy consistente, animales con muy bajo peso al nacer pero que explotan al destete.

### COLEMAN CHARLO USA

Un padre consagrado. Charlo es el típico toro que los ganaderos tienen el ojo. Produce vacas muy voluminosas y anchas controlando excesos de tamaño. Respaldan este gran padre excelentes datos de EPD, con facilidad de parto y sobresalientes datos de carcasa.

### COLEMAN VENTURE USA

Un pedigree y familia materna productivos, de gran conformación y sello Angus. Muy controlado en su tamaño pero extremo en profundidad y arco de costilla. Se desplaza muy bien con cuarto trasero ancho y descendido. Tremendos datos de EPD's que lo respaldan.



## REFERENCIA DE PADRES:



### DON ADOLFO TOMAS 533, URUGUAY

Un toro con excelente producción en nuestra Cabaña. Toro largo, muy ancho, con mucha carne, ubicado en el 5% superior para AOB. Hijo entrador en una de las mejores donantes de nuestra Cabaña. La 81, embrión importado de Argentina de Cabaña La Pastoriza, proveniente de una de sus mejores donantes. Fue Campeona Ternera Mayor en Durazno 2013 y Reservada Campeona Ternera Mayor en Prado 2014.

### DON ADOLFO CAPATAZ, URUGUAY

De los mejores hijos de Euro nacidos en nuestra Cabaña. Un padre que se afianza cada vez más en nuestro rodeo. Año a año sus crías lo confirman. Fue Campeón Senior en Durazno 2020. Toro muy carnudo, con excelentes desplazamientos. Sus datos EPD's son realmente excelentes. Muy bajo peso al nacer, sin resignar peso al destete y crecimiento. Top 5% superior en Marbling.

### REFERENTE ARGENTINA

Realmente un toro completo, con una impresionante estructura, muy moderado, ancho, de muy buen color y gran hueso. Sus datos de EPD's son realmente destacados. Un toro para uniformizar rodeos, destetando terneros pesados e imprimiendo mucho sello racial.



LOTE  
01

CABAÑA SAN JOSE

TOROS ABERDEEN ANGUS



CABAÑA  
**SAN JOSÉ**  
CRIAMOS APASIONADAMENTE ANGUS

RP	Carav.MGAP	NACIDO	PADRE	PI	CE (cm)	PN	PD	HL	P18	PA	CE	AOB	EGS	MARB
897	51173266	17.09.2022	DUFF NAPOLEON	PI	40	0,50	21,00	-2,83	26,91	15,07	0,76	2,402	0,037	0,0037



RP 897



LOTE  
02

CABAÑA SAN JOSE

TOROS ABERDEEN ANGUS



RP	Carav.MGAP	NACIDO	PADRE	PI	CE (cm)	PN	PD	HL	P18	PA	CE	AOB	EGS	MARB
858	54394977	03.19.2022	COLEMAN CHARLO 0256 (USA)	PI	40,5	0,62	18,20	0,86	24,96	17,73	0,84	3,227	0,120	0,014
864	54314976	19.09.2022	CAPATAZ	PC	38,5	0,04	14,42	0,02	19,93	15,76	0,51	1,480	0,056	0,045



RP 864



LOTE  
03

CABAÑA SAN JOSE

TOROS ABERDEEN ANGUS



CABAÑA  
SAN JOSÉ  
CRIAMOS APASIONADAMENTE ANGUS

RP	Carav.MGAP	NACIDO	PADRE	PI	CE (cm)	PN	PD	HL	P18	PA	CE	AOB	EGS	MARB
894	53501439	29.09.2022	CAPATAZ	PC	38,5	-0,0	15,79	-1,72	18,20	18,04	0,59	1,379	0,055	0,007
934	53501436	28.11.2022	CAPATAZ	PC	38	-0,1	14,41	-1,26	18,32	18,88	0,48	0,835	0,019	0,018





LOTE  
**04**

**CABAÑA SAN JOSE**

**TOROS ABERDEEN ANGUS**



RP	Carav.MGAP	NACIDO	PADRE	PI	CE (cm)	PN	PD	HL	P18	PA	CE	AOB	EGS	MARB
<b>916</b>	53463528	15.11.2022	SAV RAINFALL 6846 (USA)	PI	38	0,50	22,96	-1,28	30,05	23,06	0,77	1,373	0,106	0,107
<b>882</b>	53501441	25.09.2022	VENTURE	PI	40	0,79	17,22	-2,49	21,12	20,17	0,68	1,968	0,102	0,049



RP 916



LOTE  
05

CABAÑA SAN JOSE

TOROS ABERDEEN ANGUS



RINCÓN DEL  
CORONILLA

CABAÑA  
SAN JOSÉ  
CRIAMOS APASIONADAMENTE ANGUS

RP	Carav.MGAP	NACIDO	PADRE	PI	CE (cm)	PN	PD	HL	P18	PA	CE	AOB	EGS	MARB
3	51142282	26.11.2022	DUFF NAPOLEON	PI	37,5	-0,0	14,13	-1,24	16,40	23,72	0,37	1,427	0,073	0,053
981	53501447	21.12.2022	TOMAS 533	PC	37,5	0.04	12,58	-0,65	15,52	11,68	0,37	1,784	0,031	0,024

Cabaña invitada: Rincón del Coronilla del Dr. Cúneo.



RP 3



RP 981

Rincón del Coronilla inició hace 3 años con hembras de nuestra Cabaña. Hoy tenemos el honor que inicia acompañándonos con un excelente toro hijo nada menos que de Napoleón en una de las familias más consistentes de nuestra cabaña.



LOTE  
06

CABAÑA SAN JOSE

TOROS ABERDEEN ANGUS



RP	Carav.MGAP	NACIDO	PADRE	PI	CE (cm)	PN	PD	HL	P18	PA	CE	AOB	EGS	MARB
922	53501448	18.11.2022	SAV RAINFALL	PI	38	0,27	18,32	-2,26	21,81	18,27	0,34	1,105	0,055	0,048
969	55435901	19.12.2022	TOMAS 533	PC	37,5	0,54	13,61	-0,65	16,65	13,11	0,34	2,032	0,008	0,029
959	55435899	09.12.2022	TOMAS 533	PC	38,5	0,31	14,47	0,52	20,61	15,55	0,02	2,042	S/D	0,038



RP 969

LOTE  
07

CABAÑA SAN JOSE

TOROS ABERDEEN ANGUS



CABAÑA  
**SAN JOSÉ**  
CRIAMOS APASIONADAMENTE ANGUS

RP	Carav.MGAP	NACIDO	PADRE	PI	CE (cm)	PN	PD	HL	P18	PA	CE	AOB	EGS	MARB
889	55435897	27.09.2022	TOMAS 533	PC	37	0,16	13,24	-0,11	17,62	13,30	0,15	2,415	0,027	-0,043
892	53501457	28.09.2022	VENTURE	PC	37,5	0,53	17,25	0,17	25,98	20,46	0,03	1,084	0,099	0,077



RP 892



LOTE  
08

CABAÑA SAN JOSE

TOROS ABERDEEN ANGUS



CABAÑA  
SAN JOSÉ  
CRIAMOS APASIONADAMENTE ANGUS

RP	Carav.MGAP	NACIDO	PADRE	PI	CE (cm)	PN	PD	HL	P18	PA	CE	AOB	EGS	MARB
970	53501445	20.12.2022	SAV RAINFALL 6846 (USA)	PI	39,5	0,49	20,93	1,40	33,13	24,27	0,47	1,672	0,039	0,019
932	55435894	22.11.2022	REFERENTE	PI	37,0	0,30	8,46	1,89	15,48	11,25	0,25	0,936	-0,013	0,044
903	53501450	09.10.2022	DUFF NAPOLEON	PI	37,5	0,22	19,62	-1,72	25,92	15,9	0,51	1,933	0,011	0,047



RP 903



# SERGEN

Servicios Genéticos

## Nuestros Servicios



Tests Genómicos



Semen de Razas de Carne



Semen de Razas de Leche

Cuareim 1777 | Montevideo  
Teléfono: 098 329 571  
WhatsApp: 097 579 489  
sergen@sergen.uy  
www.sergen.uy

# Providean® BIOLÓGICOS

## Aliados en la protección de su rodeo

Calidad y máxima seguridad para la prevención de las enfermedades infecciosas que pueden afectar la salud del animal.



# TECNOVAX

ciencia que **protege**

www.tecnovax.com | info.uruguay@tecnovax.com | (+598) 2605 1280 y 091 068 668





**TOROS POLLED HEREFORD**





## REFERENCIA DE PADRES:

### MCM 6964 BOLT 652D

Hijo de Leader, se posiciona ente los primeros de la raza para la mayoría de los rasgos. Un tooro que se utilizó en vaquillonas, dando terneros muy livianos al nacer y muy buen crecimiento, terneros pigmentados. Un hijo fue ganador de Kiyú.

FDP	PN	PD	18M	PAV	FPM	HL	AOB	EGS	MARBc	CE	EfC	ICR	ICO
6,7	0,3	30,4	52,1	46,5	-0,5	9,7	3,68	1,32	0,08	1,4	85	170	128

### ENDURE NJW 79Z Z311

Un padre con más de 1.500 hijos evaluados. 1% para destete, 15, 18 meses y AOB. Además de muy buenos datos de carcasa. Pigmentado, lo que transmite a sus hijos.

FDP	PN	PD	18M	PAV	FPM	HL	AOB	EGS	MARBc	CE	EfC	ICR	ICO
5,8	1,8	33,7	62,5	48,6	3,1	15,6	7,74	1,55	0,24	1,4	80,7	207	172





## REFERENCIA DE PADRES:

### LA PALMA HOMETOWN-8 TE

Toro adquirido en el remate de La Palma de Iguaran. Hijo de Hometown. Muy contentos con su producción, terneros buenas reces carniceras, precoces, con pigmentación.

FDP	PN	PD	18M	PAV	FPM	HL	AOB	EGS	MARBc	CE	EfC	ICR	ICO
-0,3	2,4	26,5	51,5	44	-4,3	11,1	4,06	0,81	0,13	1,3		155	156

### NJW 135U 10Y HOMETOWN 27A

Un toro muy equilibrado y consistente. Combinación de sangre muy probada, con su abuelo materno sensacional como el DURANGO 4037. Con él buscamos hijos largos, costilludos de lomo firme y ancho. Pigmentado en ambos ojos.

FDP	PN	PD	18M	PAV	FPM	HL	AOB	EGS	MARBc	CE	EfC	ICR	ICO
3,6	1	28	48	53,4	-1,8	13,4	2,84	1,29	-0,03	1,1	106,9	163	116





## REFERENCIA DE PADRES:

### CASCARILLA HORMIGA COCOA 17

Gran Campeón, Campeón Supremo y Campeón 2 años mayor en Expo Prado 2020. Muy balanceado, estructura perfecta, sólido de patas, profundidad de costillas y volumen. Con datos de EPDs Equilibrado. Pigmentación completa.

FDP	PN	PD	18M	PAV	FPM	HL	AOB	EGS	MARBc	CE	EfC	ICR	ICO
-0,8	2,2	27,6	49,6	47,2	-7,3	7,1	2,65	1,04	0,13	1,1	106,4	143	143

### ANCARES FORC BOOMER 22 TE

El padre muy precoz y carnicero, de pelo corto y peleche bien fácil. Cabeza chica y ojos escondidos, con pigmento en ambos ojos. Altísima facilidad de parto y pigmento en abundancia ya probados.

FDP	PN	PD	18M	PAV	FPM	HL	AOB	EGS	MARBc	CE	EfC	ICR	ICO
3,3	1,3	26,3	42,9	39,1	-1,5	14,2	2,77	0,18	0,07	1,2	95,5	170	112



LOTE  
09

CABAÑA DON ALFREDO

TOROS POLLED HEREFORD



RP	HBU	NACIDO	PADRE	FDP	PN	PD	18M	PAV	FPM	HL	AOB	EGS	MARBc	CE	ICR	ICO	CE (cm)
620	1582658	10.09.2022	HORMIGA COCOA 17	-1,3	1,9	24,6	45,0	48,1	-3,4	6,5	3,1	0,3	0,01	0,8	122	130	41



Tercer Mejor Ternero Intermedio en Expo Prado 2023



LOTE  
10

CABAÑA DON ALFREDO

TOROS POLLED HEREFORD



RP	HBU	NACIDO	PADRE	FDP	PN	PD	18M	PAV	FPM	HL	AOB	EGS	MARBc	CE	ICR	ICO	CE (cm)
588	1581646	19.07.2022	NJW 135U 10Y HOMETOWN 27A	4,0	1,0	26,9	44,6	54,4	0,6	10,2	3,29	0,3	-0,04	1,0	145	100	43
649	1582686	30.07.2022	ANCARES FORC BOOMER 22 TE	5,1	1,0	23,6	39,6	38,2	1,0	11,4	2,32	0,05	0,05	0,9	142	113	42



RP 588



LOTE  
**11**

**CABAÑA DON ALFREDO**

**TOROS POLLED HEREFORD**



RP	HBU	NACIDO	PADRE	FDP	PN	PD	18M	PAV	FPM	HL	AOB	EGS	MARBc	CE	ICR	ICO	CE (cm)
589	1581647	27.07.2022	NJW 79Z Z311 ENDURE 173D ET	8,2	1,0	26,1	50,7	40,6	2,3	11,0	4,19	0,81	0,24	1	153	154	44
618	1582656	12.09.2022	HORMIGA COCOA17	1,3	1,5	26,4	46,2	51,6	-2,3	6,1	2,71	0,3	0,04	1	129	118	38
622	1582660	20.10.2022	HORMIGA COCOA17	1,3	1,5	26,4	46,2	51,6	-2,3	6,1	2,71	0,3	0,04	1	129	118	38



RP 589



LOTE  
12

CABAÑA DON ALFREDO

TOROS POLLED HEREFORD



RP	HBU	NACIDO	PADRE	FDP	PN	PD	18M	PAV	FPM	HL	AOB	EGS	MARBc	CE	ICR	ICO	CE (cm)
606	1582644	18.08.2022	MCM 6964 BOLT 652D	2,3	1,0	26,8	47,6	49,6	-0,7	8,7	3,61	0,81	0,08	1,0	142	125	38
607	1582645	20.08.2022	MCM 6964 BOLT 652D	-1,4	1,8	29,0	49,7	41,0	-1,4	10,0	4,06	0,56	0,04	1,1	165	140	39

LOTE  
14

CABAÑA DON ALFREDO

TOROS POLLED HEREFORD



RP	HBU	NACIDO	PADRE	FDP	PN	PD	18M	PAV	FPM	HL	AOB	EGS	MARBc	CE	ICR	ICO	CE (cm)
610	1582648	17.08.2022	MCM 6964 BOLT 652D	0,3	2,0	30,7	55,3	46,5	-1,6	10,3	3,94	0,81	-0,01	1,3	173	150	39
651	1582688	04.08.2022	V CH BINGO 4/14	1,4	1,7	22,4	40,9	37,9	-1,9	9,7	3,61	0,3	-0,02	0,2	126	142	41



LOTE  
15

CABAÑA DON ALFREDO

TOROS POLLED HEREFORD



RP	HBU	NACIDO	PADRE	FDP	PN	PD	18M	PAV	FPM	HL	AOB	EGS	MARBc	CE	ICR	ICO	CE (cm)
647	1582684	06.10.2022	1630	9	0,7	20,1	42,7	40,9	-1,1	9,1	3,35	0,56	0,23	1	114	138	39
596	1581654	27.07.2022	NJW 135U 10Y HOMETOWN 27A	4	1,0	26,9	44,6	54,4	0,6	10,2	3,29	0,3	-0,04	1	145	100	39





AGROVETERINARIA  
**EL RUMBO**

**Todo para su campo,  
Desde el sur del país.**



Ruta 3 y Camino Guaycurú - San José  
4342 0170 - 098 228 988

BARRACA

**GONZALEZ LAMELA**

Más de un siglo junto a la Cabaña Nacional,  
el Agro y la Hípica

**RACIONES BALANCEADAS  
CEREALES FORRAJES**



**INVITRO**  
ARGENTINA URUGUAY

La ganadería vive en nosotros

**CALIDAD - EXPERIENCIA - RESULTADOS**



  
@invitrouuguay

  
@invitroargentina



Javier Ezcurra  
+54 (9) 11 5666 7771

Marcelo Albornoz  
+54 (9) 11 6431 7070

Santiago Pereira  
+59 8 99 687 280





**O**RIGEN  
Potenciando la producción ganadera



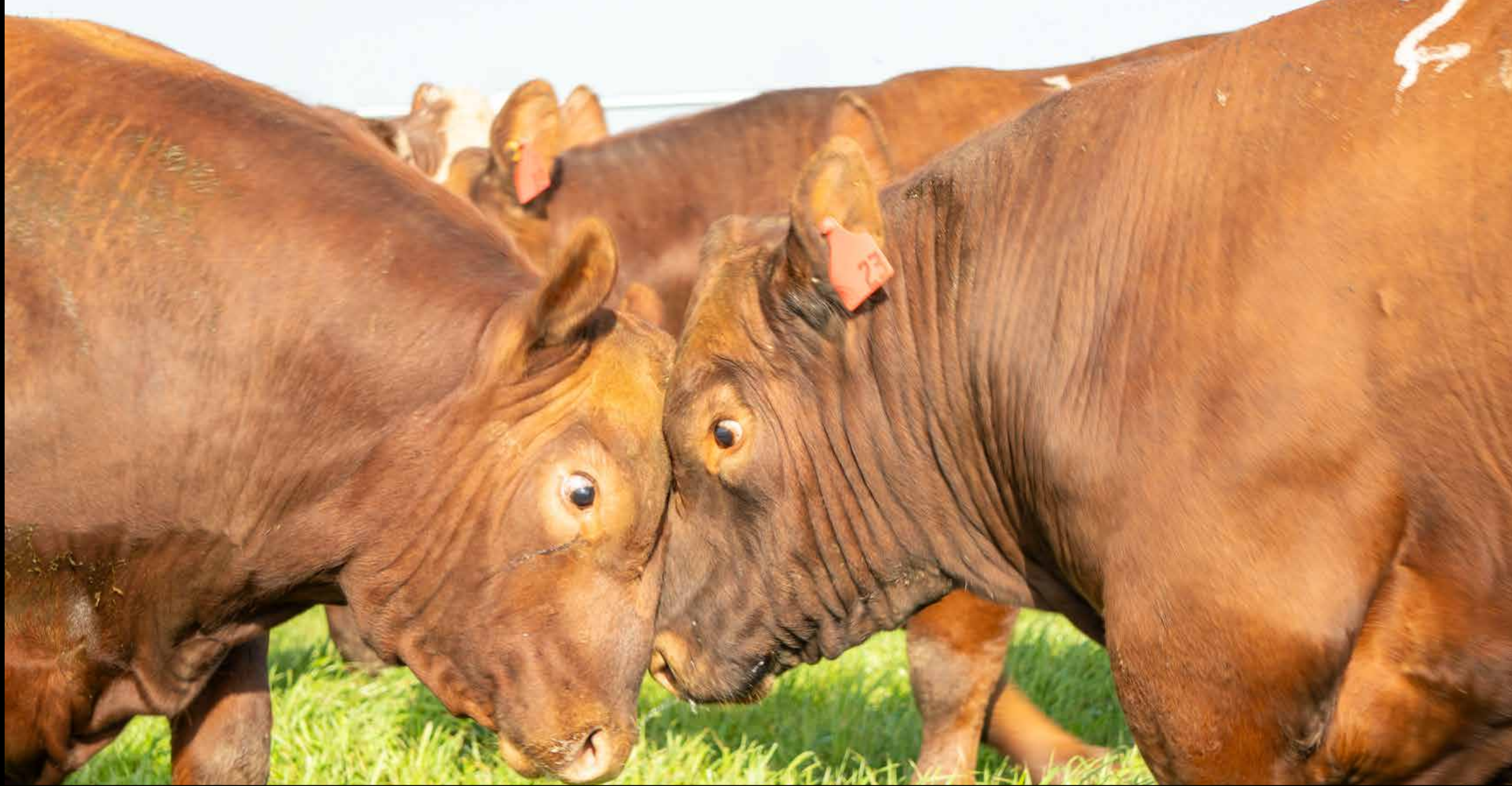

**TOROS RED ANGUS**







## REFERENCIA DE PADRES:

### RED U2 DOMINO

Tamaño moderado de tremendas masas musculares. Ancho de lomo y cuartos, con una cabeza bien chica y bien masculina, que se lo transmite a sus hijos. Muy sueltos en sus movimientos con desplazamientos suaves y elegantes.

PN	PD	18M	HL	AOB	EGS	MARB
1,9	16,61	20,83	0,46	0,764	-0,068	



LOTE  
16

CABAÑA DON ALFREDO

TOROS RED ANGUS



RP	HBU	NACIDO	PADRE	Genotipado	CE (cm)	PN	PD	HL	P18	CE	AOB	EGS	MARB
20	210280	20.07.2022	RED U-2 DOMINO	G	42	1,3	17	0,5	24,2	0,8	1,274	-0,053	-0,049



RP 20

LOTE  
17

CABAÑA DON ALFREDO

TOROS RED ANGUS



RP	HBU	NACIDO	PADRE	Genotipado	CE (cm)	PN	PD	HL	P18	CE	AOB	EGS	MARB
19	210279	27.07.2022	RED U-2 DOMINO		44	1,0	16,6	-2,6	17,7	0,5			
23	210283	20.07.2022	RED U-2 DOMINO		39	1,0	16,6	-2,6	17,7	0,5			
24	210284	22.07.2022	RED U-2 DOMINO		39	0,9	22,1	-1,3	27,1	0,7	1,23	-0,058	



RP 19





C A B A Ñ A  
**SAN JOSÉ**  
CRIAMOS APASIONADAMENTE ANGUS



**VIENTRES A. ANGUS**





Lotes de vaquillonas elegidas especialmente para este remate. Hembras costilludas, con clase, de caderas largas y bien anchas de atrás. Están prontas para entorar o inseminar.



Se pondrán a disposición dos lotes de 15 vientres cada uno.

LOTE  
**18**

CABAÑA SAN JOSE

VAQUILLONAS ABERDEEN ANGUS



LOTE  
**19**

CABAÑA SAN JOSE

VAQUILLONAS ABERDEEN ANGUS







VIENTRES HEREFORD





Lote de vaquillonas HS, abiertas cumpliendo los dos años.



Se pondrán a disposición dos lotes de 15 vientres cada uno.

LOTE  
**20**

**CABAÑA DON ALFREDO**  
VAQUILLONAS POLLED HEREFORD



LOTE  
**21**

**CABAÑA DON ALFREDO**  
VAQUILLONAS POLLED HEREFORD





Por primera vez, también en esta 4ta. edición, nos estarán acompañando con vientres Angus, dos empresas amigas que confían en nuestros reproductores y sobre todo en nuestro Programa Genético:

LOTE  
**22**

**ESTABLECIMIENTO LA GRAMILLA**

César Tartaglino

Ver video



25 VAQUILLONAS DE DOS AÑOS  
ANGUS SA ABIERTAS

LOTE  
**23**

**AGUAS DORADAS ESTAB. EL CEIBO**

Dr. Omar López Mato

Ver video



20 VACAS NUEVAS  
RED ANGUS SA PREÑADAS



# REGLAMENTO COMPRADORES:

---

1. Fecha 19 de octubre de 2024, 14 horas, en la Estancia Santa Leopoldina (Ruta 3 km 125).
2. Condiciones: se venderá en 12 cuotas y el plazo para toda la oferta será 6 meses libres.
3. El descuento de pago contado es 5% sobre el valor del martillo.
4. Flete gratis para TOROS en todo el país.
5. Comprador en VOLUMEN. Quien compre más de 4 toros, compra al valor de bajada de martillo.
6. Comprador FRECUENTE. Quien haya comprado en ediciones anteriores de este remate tendrá un descuento del 2%.
7. Pre oferta: la pre oferta arranca la semana previa en la página del escritorio [www.jfchiruchi.com](http://www.jfchiruchi.com)  
Quien participa de la pre oferta genera un cupón por oferta para los 3 sorteos de U\$S 500.
8. El valor de la comisión del comprador será 8% + impuestos.
9. La transferencia del pedigrí de los animales será otorgada al finalizar el pago del mismo a costo del comprador.
10. El escritorio reserva la potestad de no acceder a ofertas a su exclusivo criterio.
11. Es de responsabilidad de los vendedores lo dicho en el catálogo y la palabra del rematador prima sobre el catálogo.
12. El remate será transmitido en vivo por CLIC RURAL Y POR [WWW.JFCHIRUCHI.COM](http://WWW.JFCHIRUCHI.COM)



19 DE OCTUBRE DE 2024

ESTANCIA SANTA LEOPOLDINA RUTA 3 KM 125

EN YUNTA  
4° REMATE

